EINLADUNG UND AUSSCHREIBUNG ZUR ÖSTERREICHISCHEN STAATSMEISTERSCHAFT SPRINT ORIENTIERUNGSLAUF 2013/3. AUSTRIACUP KUFSTEIN, 25.5.2013

Ehrenschutz: **Bürgermeister Mag. Martin Krumschnabel**

Organisation:

Veranstalter:	Österreichischer Fachverband für Orientierungslauf
Durchführung:	OL Kufstein
Wettkampfleiter:	Bernhard Kogler
Bahnleger:	Horst Konrad
Techn. Delegierter:	Hans Georg Gratzer
Treffpunkt:	16:00 Uhr
Anreise:	Ausgeschildert ab Autobahnausfahrt Kufstein Nord
	Anreise mit Zug – Bahnhof Kufstein; Weg zum WKZ ca. 10 Minuten
	Detaillierte Anfahrtskarte u. Infos siehe die letzten beiden Seiten
Wettkampfzentrum:	Kufstein Arena/Neue Mittelschule
Erster Start:	17:00 Uhr, Weg zum Start ca. 20 Minuten
Karte:	Kufstein Stadt, Maßstab 1:4000, Stand Mai 2013, Äquidistanz 2,5m
	Das Zentrum von Kufstein ist ab 12:00 für alle Wettkämpfer gesperrt!!!
	(Sperrgebiet siehe Karte auf Seite 3)
Siegerehrung:	ca. 20:00 Uhr im Wettkampfzentrum
Preise:	Medaillen für die Meisterschaftskategorien und Sachpreise
Internet:	Informationen unter www.oefol.at oder www.olkufstein.at.tf
	Die Startliste ist ab Donnerstag, 23.05.2013 abends abrufbar
	Die Streckenlängen werden bis längstens 2 Wochen vor dem Wettkampf veröffentlicht.
Unterkunft:	Tourismusverband Kufstein: www.kufstein.com
	Hotel Andreas Hofer: www.andreas-hofer.com/de/
	Hotel Goldener Löwe: www.goldener-loewe.at

SPARKASSE Kufstein

FERIENLAND KUFSTEIN

Laufkategorien:

Staatsmeisterschaft	**D/H 21 E**
Austriacup:	D/H–12, D/H-14, D/H-16E, D/H-18E, D/H 15-18, D/H-20E, D/H 21E, D/H 21K, D/H 21L, D/H Hobby, D/H 35-, D/H 40-, D/H 45-, D/H 50-, D/H 55-, D/H 60-, D/H 65-, D/H 70-, H 75-
Meisterschaftskategorien	D/H–12, D/H-14, D/H-16E, D/H-18E, D/H-20E, D/H 35-, D/H 40-, D/H 45-, D/H 50-, D/H 55-, D/H 60-, D/H 65-, D/H 70-, H 75-
Rahmenbewerbe OL:	Offen-Kurz, Offen-Lang, Neulinge, D/H -10
Startberechtigt:	In den Austriacup Kategorien nur ÖFOL-Mitglieder, in den Rahmenbewerben alle.

Nennungen:

Nenngeld:	D/H-14, Neulinge € 6.- D/H 15-18 € 7.- Alle übrigen Kategorien (D/H 19-) € 13.- Nenngeld-Ermäßigung ab dem 16. Läufer 10%, ab dem 26. Läufer 15% und ab dem 41. Läufer 20%.
Nennungen:	per ANNE unter www.oefol.at/anne bis Mittwoch, 15.5.2013 Nennungen per E-Mail olkufstein@gmail.com bis Mittwoch, 15.05.2013
Spätnennungen:	Garantierte Startmöglichkeit bis 5 Tage vor der Veranstaltung gegen 1,5-faches Nenngeld! (keine ÖFOL Ermäßigung)
Nachnennungen:	Beschränkte Startmöglichkeit bis unmittelbar vor dem Wettkampf gegen doppeltes Nenngeld. Ummelden gilt als Nachnennen (keine ÖFOL Ermäßigung). Rahmenbewerbe können bis unmittelbar vor dem Start genannt werden.
Kinderbetreuung	Ab 16:00 im Wettkampfzentrum
Bankverbindung:	Kontonummer **00001-131374** bei der Sparkasse Kufstein (BLZ 20506) bzw. **IBAN: AT36 2050 6000 0113 1374, BIC SPKUAT22XXX**

Allgemeines:

- Sportident wird als elektronisches Punching-System eingesetzt.
  Besitzer von SI-cards bitte bei Anmeldung Nummer der SI-card angeben !
  Für all jene, die keine SI-Karte besitzen, besteht die Möglichkeit bei der Unterlagenausgabe eine zum Preis von € 30.- zu erwerben oder zum Preis von € 2.- zu mieten.
- Die Veranstaltung wird nach den gültigen Regeln der Wettlaufordnung des ÖFOL durchgeführt.
- Der durchführende Verein übernimmt keinerlei Haftung für auftretende Schäden jedweder Art, auch nicht gegenüber dritten Personen. Jede(r) Läufer(in) startet auf eigene Gefahr.
- Im Laufgebiet besteht bis zum Wettkampf Trainingsverbot.
- Die Bestimmungen der Straßenverkehrsordnung und des Forstgesetzes sind einzuhalten.
- Bei einer Absage der Veranstaltung übernimmt weder der ÖFOL noch der durchführende Verein eine Haftung für entstandene Kosten.
- Die Teilnehmer am Wettkampf erklären sich mit der Veröffentlichung von Fotos, die bei diesem Wettkampf gemacht werden sowie mit der Veröffentlichung der Ergebnisse im Internet einverstanden.

Für den durchführenden Verein
Der Wettkampfleiter

Bernhard Kogler

Wettkampfgebiet – Sperrgebiet ab 12:00:

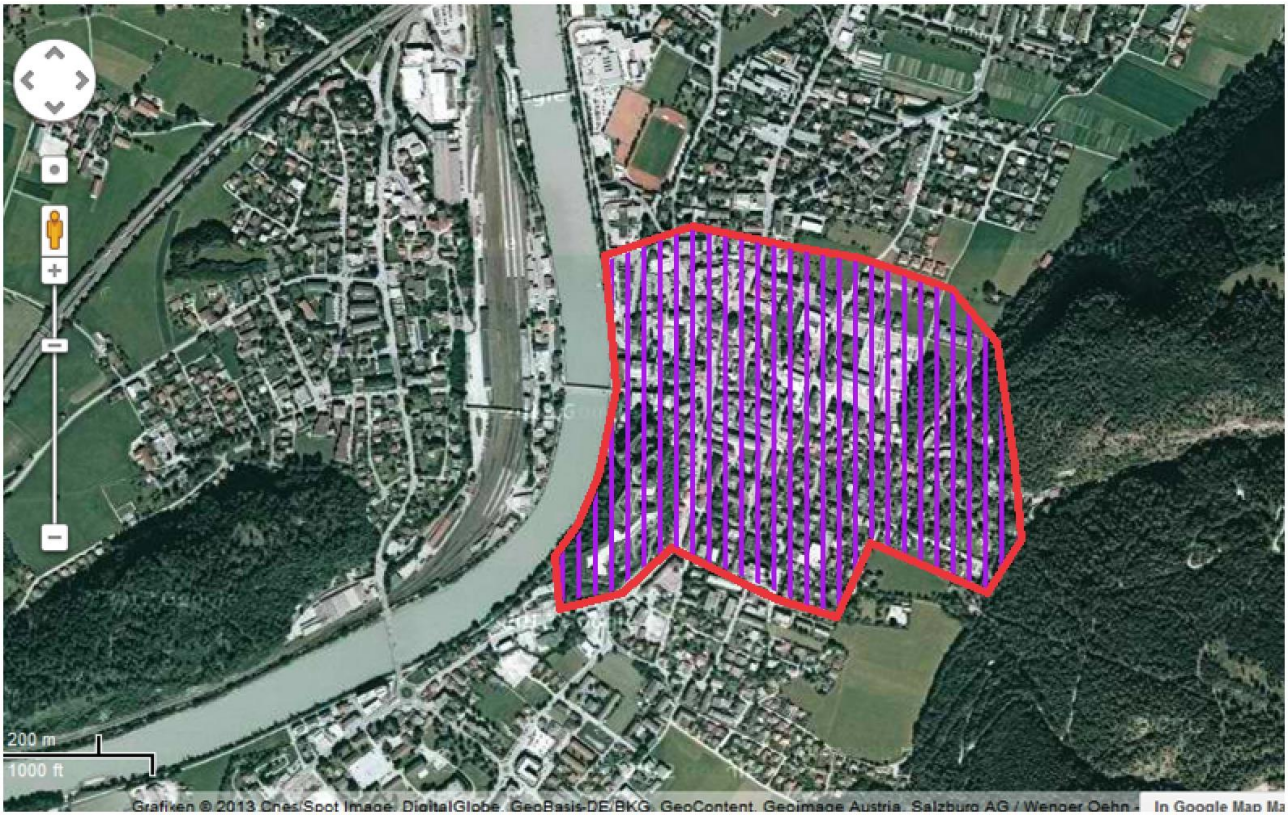

Anfahrt PKW (ausgeschildert ab Autobahnausfahrt)

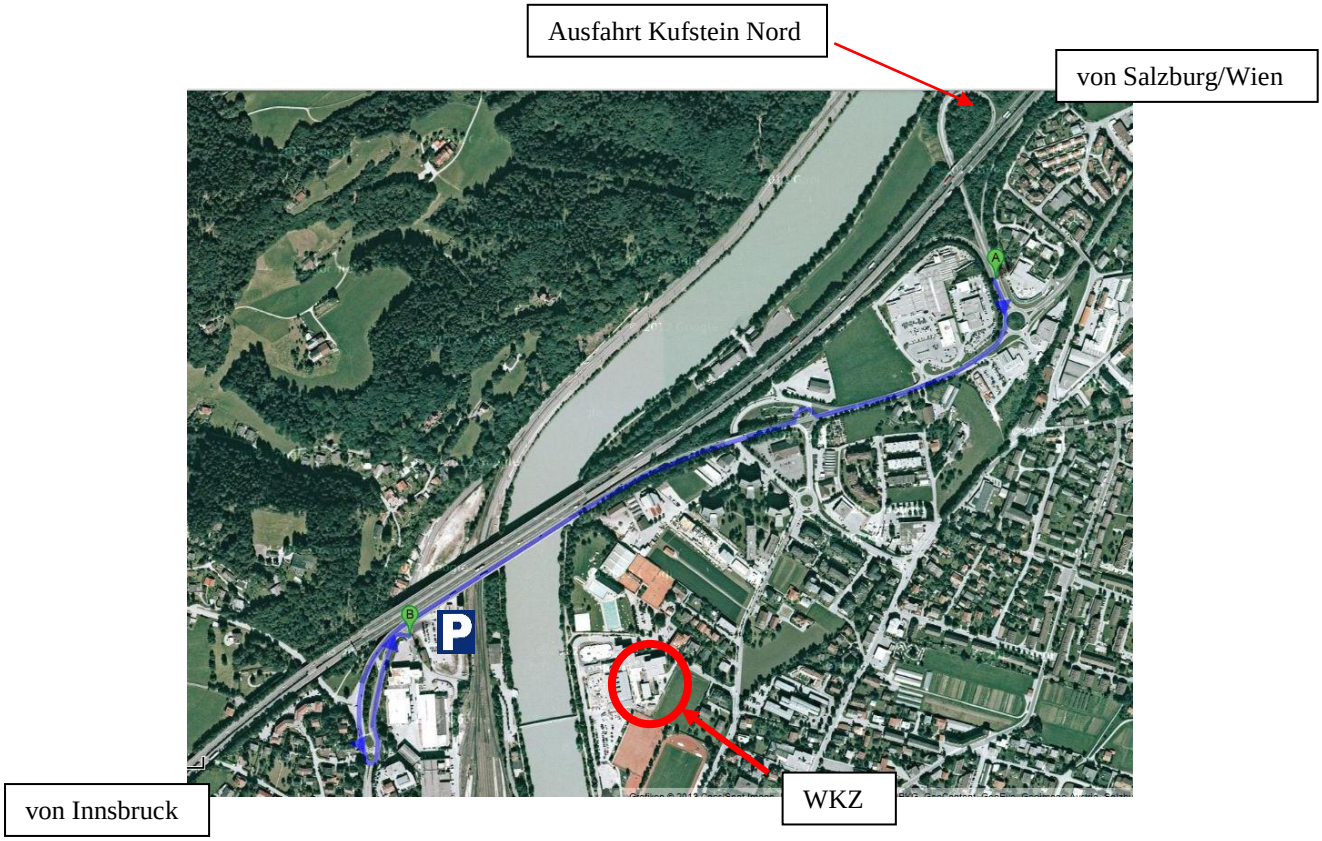

Anfahrtsbeschreibung:

Autobahn-Ausfahrt Kufstein Nord, beim 1. Kreisverkehr die 1. Ausfahrt Richtung Kufstein, beim 2. Kreisverkehr die 2. Ausfahrt Richtung Thiersee bis zum 3. Kreisverkehr, dort 3. Ausfahrt Richtung Hechtsee/Kiefersfelden/Deutschland, der Parkplatz befindet sich unter der Autobahnbrücke, vom Parkplatz bis zum Wettkampfzentrum ist der Weg markiert!

Anfahrt Busse:

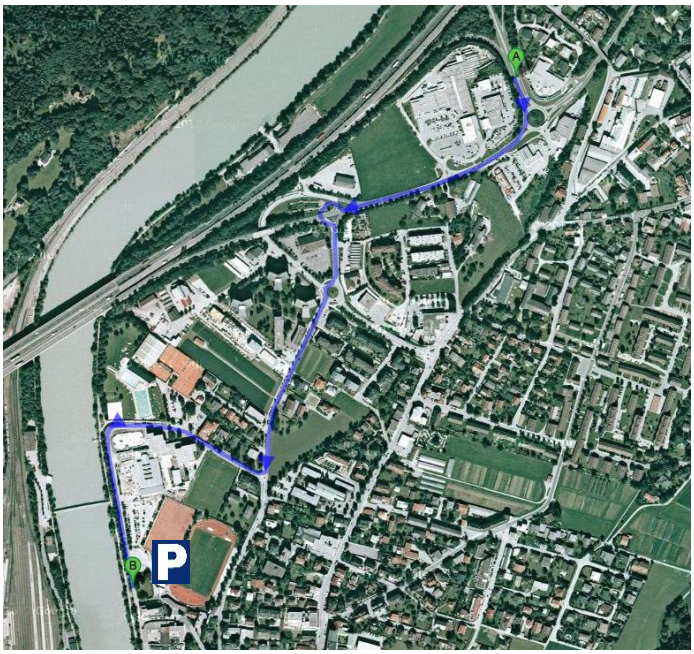

Anfahrtsbeschreibung:
Autobahn-Ausfahrt Kufstein Nord, beim 1. Kreisverkehr die 1. Ausfahrt Richtung Kufstein, beim 2. Kreisverkehr die 3. Ausfahrt Richtung Kufstein Zentrum beim 3. Kreisverkehr die 2. Ausfahrt Richtung Sportplatz/Schwimmbad, 2. Querstraße (Otto-Lasne-Straße) nehmen, am Schulzentrum und am Schwimmbad vorbei bis zum Parkplatz

Beschreibung Anreise Zug nach Kufstein
Anreise nach Kufstein mit der Bahn/mit dem Bus lt. gültigen Fahrplänen (www.oebb.at), vom Bahnhof zum Inn, entlang der Innpromenade bis zur Fußgängerbrücke, direkt zum Wettkampfzentrum, Distanz ca. 1 km, Gehzeit ca. 15 min.

Zugverbindungen Wien – Kufstein zb:

- Abfahrt Wien Westbahnhof 09:56 – Ankunft Kufstein 14:06 (OIC 862)
- Abfahrt Wien Westbahnhof 11:56 – Ankunft Kufstein 16:06 (OIC 864)

Zugverbindungen Graz – Kufstein zb:

- Abfahrt Graz HBF 09:37 – Ankunft Wörgl HBF 14:58 (OIC 514)
  Abfahrt Wörgl 15:14 – Ankunft Kufstein 15:22 (EC 80)

Weiterfahrt nach Oberndorf/Rückreise

Zugverbindung lt. www.vvt.at – Umsteigen in Wörgl, bis Bahnhaltestelle Oberndorf

Mit der Bahn (am 25.5):

Start:	**Kufstein Bahnhof**	Datum:	**Samstag, 25.05.2013**
Ziel:	**Oberndorf in Tirol Bahnhof**	Abfahrt:	**19:00 Uhr**

Ausgewählte Fahrten	Uhrzeit	Datum	Dauer	Umst.
1. Fahrt	**18:17 - 19:22**	25.05.2013	01:05	1x
2. Fahrt	**19:17 - 20:28**	25.05.2013	01:11	1x
3. Fahrt	**20:17 - 21:22**	25.05.2013	01:05	1x
4. Fahrt	**22:22 - 23:22**	25.05.2013	01:00	1x

Von Bahnhof Kufstein bis Bahnhof Wörgl mit der Linie S1, in Wörgl ca. 10 min Wartezeit und dann von Wörgl bis Oberndorf in Tirol mit der Linie S6

Sehr gut würde sich auch der **Zug am 26.5. Abfahrt Kufstein 6:49 mit einer Ankunft in Oberndorf um 8:22** anbieten.

Zugverbindungen für Rückreise (zb):

Oberndorf - Wien
Abfahrt Oberndorf 12:23 – Ankunft Salzburg 14:49 (S 1509)
Abfahrt Salzburg 15:02 – Ankunft Wien 17:24 (RJ 67)

Abfahrt Oberndorf 14:23 – Ankunft Salzburg 16:49 (S 1511)
Abfahrt Salzburg 17:02 – Ankunft Wien 19:24 (RJ 69)

Oberndorf – Graz
Abfahrt Oberndorf 12:23 – Ankunft St. Johann 12:26 (S 1509)
Abfahrt St. Johann 13:40 – Ankunft Graz 18:23 (OIC 519)

Abfahrt Oberndorf 14:23 – Ankunft Werfen 16:09 (S 1511)
Abfahrt Werfen 16:56 – Ankunft Wien 20:23 (OIC 611)

Die angeführten Zugverbindungen stammen aus der Fahrplanabfrage www.oebb.at sowie www.vvt.at und können sich natürlich ändern - bitte rechtzeitig informieren.

HOTEL Goldener Löwe KUFSTEIN
INTERSPORT KUFSTEIN
ANDREAS HOFER HOTEL ★★★★